MSA BEAUCE CŒUR DE LOIRE

Assemblée Générale de l'Echelon Local

Mars 2017

www.msa-beauce-coeurdeloire.fr

santé
famille
retraite
services

L'essentiel & plus encore

ORDRE DU JOUR

- Nomination d'un nouveau Directeur Général
- Présentation du Plan Action Mutualiste
- Présentation de l'espace Elus du site Internet MSA BCL
- Evolutions majeures des prestations extra légales d'Action Sanitaire et Sociale, avec notamment un zoom sur les prestations familles et crises agricoles
- Vie de l'Echelon Local
- Préparation de l'assemblée générale statutaire de la caisse
- Questions diverses

Nomination du nouveau Directeur Général

Marc DEBACQ

55 ans – marié – 3 enfants

Diplômé de l'EN3S (Ecole Nationale Supérieure de Sécurité Sociale), il a effectué tout son parcours en CPAM, dont une grande partie en Région Centre Val de Loire.

Son parcours professionnel :

- 1/09/1998 - 31/08/2003 : Directeur Adjoint de la CPAM de Dunkerque
- 1/09/2003 - 31/10/2008 : Directeur de la CPAM du Cher
- 1/11/2008 - 30/11/2012 : Directeur de la CPAM d'Eure et Loir
- depuis le 1/12/2012 : Directeur Général Adjoint de la CPAM des Yvelines

Plan Action Mutualiste

Mandat 2015-2020

Pourquoi un Plan Action Mutualiste ?

Le mutualisme, valeur fondatrice de notre régime de protection sociale agricole, s'adapte au fil du temps pour améliorer notre organisation démocratique spécifique et ainsi être à même de répondre aux attentes des populations agricoles et rurales.
Plus que jamais, sa place est indissociable du fonctionnement de la MSA et constitue un rempart à l'unicité des régimes, prônés par certains qui, souvent par méconnaissance, ne peuvent en mesurer l'intérêt et la portée.

Ce plan, fruit de réflexions du conseil d'administration, tient compte des expériences antérieures pour mieux se projeter vers l'avenir. Il a vocation à formaliser les choix politiques retenus pour le mandat en matière d'organisation et de fonctionnement mutualiste et à faciliter l'émergence et la mise en œuvre de projets.

Il appartient à chacun des 707 élus Beauce Cœur de Loire de se l'approprier, de le faire connaître et de le mettre en œuvre. Car n'oublions pas que le Mutualisme ne se décrète pas mais il se vit au quotidien. C'est tout l'enjeu de ce Plan élaboré par la Commission Formation - Animation - Communication et adopté par le Conseil d'Administration, le 27 janvier 2017.

La Présidente,
Cendrine CHERON

MSA Beauce Coeur de Loire

santé famille retraite services
L'essentiel & plus encore

Présentation du Plan Action Mutualiste

santé famille retraite services
L'essentiel & plus encore

Le Plan Action Mutualiste (PAM)

- Il est la traduction des principes de fonctionnement de la vie mutualiste fixés pour la durée du mandat.
- Il présente et met en cohérence l'organisation et les missions des différentes instances politiques mises en place par le Conseil d'administration.
- Un exemplaire est aujourd'hui à la disposition des délégués qui le souhaitent.

Le Plan Action Mutualiste (PAM)

1. Structuration des instances

- Une Commission FAC a été mise en place au sein du Conseil d'administration pour lui soumettre des propositions dans les domaines de :
  - La Formation des Elus
  - L' Animation des territoires
  - La Communication externe
- Elle se réunie 2 à 4 fois par an, selon les besoins.

Le Plan Action Mutualiste (PAM)

1. Structuration des instances

- Un Comité départemental dans chaque département, composé exclusivement des administrateurs et présidents d'échelons locaux, dans un souci d'efficience pour renforcer les liens entre le niveau local et le niveau pluri départemental.

- Les Comités sont réunis séparément 2 fois par an et ensemble une fois en début d'année, ce qui représente 7 réunions au total.

Le Plan Action Mutualiste (PAM)

1. Structuration des instances

- Un réseau de 24 échelons locaux pour couvrir l'ensemble du territoire et mener des actions au bénéfice des populations.
- Un plan pluriannuel d'actions sera proposé chaque année aux Comités départementaux, suivi en retour d'un bilan des actions réalisées.

Le Plan Action Mutualiste (PAM)

1. Outils et mesures d'accompagnement

- Une charte, définie par le Conseil d'administration, détermine l'organisation et le fonctionnement de l'Echelon Local.
- Une lettre d'information créée en début de mandat est adressée 3 fois par an à l'ensemble des élus.
- L'espace Internet élus a été revu et va être présenté aujourd'hui.
- Le Plan de Formation est ouvert à l'ensemble des membres des Comités départementaux, sans distinction.
- Une animatrice est dédiée à chaque département pour accompagner les élus et en particulier les présidents d'Echelons Locaux.

Présentation de l’espace Elus du site Internet MSA BCL

L’espace Elus du site Internet MSA BCL

- La Commission FAC a décidé de privilégier l’espace Elus accessible à tous, pour :
  - Simplifier la démarche de communication en direction des élus,
  - Et promouvoir le rôle et les missions des élus sur le site.
- Cet espace est destiné à être enrichi au fil du mandat.

MSA - Beauce Coeur de Loire accueil - Windows Internet Explorer

http://www.msa-beauce-coeurdeloire.fr/lfr

Fichier Edition Affichage Favoris Outils ?

Favoris Page Sécurité Outils

Changer de région

santé
famille
retraite
services

Beauce Cœur de Loire

Mon espace privé

Se connecter | S'inscrire

Particulier | Exploitant | Employeur | Partenaire | Elus | Votre MSA

- Actualités
- Etre élu de la MSA
- Etre élu de la MSA BCL
- Vos contacts

Services pour les exploitants

Des services en ligne dans votre espace privé pour faciliter vos démarches.
Nouveau ! Découvrez le service en ligne "Demander mes attestations professionnelles" depuis Mon espace privé > Mes services en ligne pro, rubrique "Mes demandes".

> Espace Services pour les exploitants

En direct de la MSA BCL

Éleveurs de volailles : augmentation de votre cotisation FMSE en 2017
Les crises sanitaires qui frappent la filière volaille ont contraint la section volaille du FMSE à augmenter à titre exceptionnel le montant de la cotisation "section avicole" pour l'année 2017. Cette cotisation collectée par la MSA pour le compte du FMSE, vise à couvrir les pertes liées aux maladies règlementées telles que l'Influenza aviaire.
10 février 2017
> Consulter le document du FMSE
> Lire l'article sur la cotisation FMSE

Les dates de versement de votre retraite
Vous êtes à la retraite et vous souhaitez connaître les dates de versement de votre retraite ? La MSA s'engage à verser votre retraite à votre établissement bancaire le 08 de chaque mois ou le premier jour ouvré suivant. Le délai effectif de virement sur votre compte dépend de votre établissement financier.

Pass'AGRI

> Un guide en ligne pour connaître les aides de la MSA en cas de crise agricole

Mes services en un clic

Services en ligne

- > Déclaration de patrimoine
- > Demander une aide à une complémentaire santé
- > Attestation fiscale
- > TESA (embauche et salaires)
- > Attestation de droits maladie
- > Déclaration préalable à l'embauche (DPAE)
- > Consultation paiements et décomptes santé

Pour vous aider dans vos démarches

http://www.msa-beauce-coeurdeloire.fr/lfr/elus2 | Internet | 100%

Courrier entrant p... | E:\Communicatio... | montage 3 CD m... | MSA - Beauce Co... | 15:32 14/02/2017

MSA - Elus - Windows Internet Explorer

http://www.msa-beauce-coeurdeloire.fr/lfr/elus2

Fichier Edition Affichage Favoris Outils ?

Favoris Page Sécurité Outils

Changer de région

santé
famille
retraite
services

Beauce Cœur de Loire

Mon espace privé

Se connecter S'inscrire

Particulier | Exploitant | Employeur | Partenaire | Elus | Votre MSA

MSA Beauce Coeur de Loire > **Elus**

Actualités
Etre élu de la MSA
Etre élu de la MSA BCL
Vos contacts

Ecouter

Elus

Exploitant, employeur de main-d'oeuvre, salarié de l'agriculture, actif ou retraité, le délégué MSA est le relais entre la MSA et ses adhérents. Elus MSA, retrouvez les informations de votre MSA.

Le mot de la Présidente

Un espace dédié aux élus de la MSA Beauce Cœur de Loire et accessible à tous les adhérents

Etre visible et accessible facilement. Tel a été notre leitmotiv pour revisiter l'espace dédié sur notre site Internet à vous, élus de la MSA Beauce Cœur de Loire.
Il est facilement repérable à partir de la page d'accueil du site.
Cet espace vise à vous donner des renseignements synthétiques et pratiques sur les instances politiques telles que le Conseil d'administration, les Comités départementaux et les Echelons locaux.
Vous y trouverez aussi les coordonnées des animatrices du service Vie Mutualiste qui vous accompagnent dans votre rôle d'élu, notamment dans la mise en œuvre d'actions sur vos territoires.
Elles sont vos interlocutrices privilégiées. N'hésitez pas à faire appel à elles. Nous ne manquerons pas de faire évoluer cet espace et de l'enrichir au fil du temps afin qu'il vous soit utile dans l'accomplissement de votre mandat.

Cendrine CHERON
Présidente de la MSA Beauce Cœur de Loire

Terminé | Internet | 100%

Courrier entrant p... | E:\Communicatio... | montage 3 CD m... | MSA - Elus - Win...

15:41
14/02/2017

MSA - Actualités - Windows Internet Explorer

http://www.msa-beauce-coeurdeloire.fr/lfr/actualite

Fichier Edition Affichage Favoris Outils ?

Favoris Page Sécurité Outils

Pour protéger votre sécurité, Internet Explorer a bloqué l'affichage du contenu présentant des erreurs de certificat de sécurité de ce site Web. Cliquez ici pour afficher les options...

retraite services

Beauce Cœur de Loire

Se connecter | S'inscrire

Particulier | Exploitant | Employeur | Partenaire | Elus | Votre MSA

Actualités
Etre élu de la MSA
Etre élu de la MSA BCL
Vos contacts

MSA Beauce Coeur de Loire > Elus > **Actualités**

Ecouter

Actualités
Etre élu de la MSA
Etre élu de la MSA BCL
Vos contacts

Actualités

Retrouvez toute l'actualté, tant sur le plan national que local avec notament les actions mises en place sur le terrain par les élus.

Actualités

Difficultés personnelles, détresse, la MSA se mobilise
Vous-même ou quelqu'un de votre entourage est en situation de détresse psychologique? Vous redoutez...

Agriculteurs en difficultés : les dispositifs pour vos cotisations
Dans le cadre du plan de soutien aux agriculteurs en difficulté, la MSA applique la baisse de vos...

Pascal Cormery, élu président de la Caisse centrale de la MSA
Communiqué du 28 mai 2015.

Vos dossiers

Actions locales à venir
> Retrouvez les actions développées par les Echelons Locaux des trois départements

Publications de la MSA Beauce Cœur de Loire
> Entre Nous élus - Avec Vous Exploitants - Avec Vous Salariés - Avec Vous Familles - Avec Vous employeurs

Rapports d'activités
> 2015

Assemblées Générales des Echelons Locaux
> 2016

La MSA vous propose | Accès direct | Pour aller plus loin

http://www.msa-beauce-coeurdeloire.fr/lfr/actualite

Internet 100%

Courrier entrant p... | I:\Communicatio... | montage 3 CD m... | MSA - Actualités ...

15:45
14/02/2017

MSA - Les publications écrites de la MSA BCL - Windows Internet Explorer

http://www.msa-beauce-coeurdeloire.fr/lfr/les-publications-ecrites-bcl

Fichier Edition Affichage Favoris Outils ?

Favoris Page Sécurité Outils

Changer de région

santé famille retraite services

Beauce Cœur de Loire

Mon espace privé

Se connecter S'inscrire

Particulier | Exploitant | Employeur | Partenaire | Elus | Votre MSA

MSA Beauce Coeur de Loire > Votre MSA > Qui sommes nous ? > La MSA Beauce Coeur ... > **Les publications écrites de la MSA BCL**

Tweet Ecouter

- Actualités
- Evénements
- **Qui sommes nous ?**
  - > La MSA Beauce Coeur de Loire
  - > Le guichet unique
  - > Nos valeurs
  - > Le réseau MSA
  - > L'action sur les territoires
  - > Rapports et chiffres clés
  - > Les élections à la MSA
- Nos actions
- Mon espace privé
- Nous rejoindre
- Presse
- Nous contacter

Mis à jour le 16.02.2017

Les publications écrites de la MSA BCL

Téléchargez les dernières publications de la MSA Beauce Coeur de Loire...

"Avec vous" Exploitants
- > Février 2017
- > Novembre 2016
- > Mars 2016
- > Novembre 2015
- > juillet 2015

"Avec vous"Employeurs
- > Décembre 2016
- > Septembre 2016
- > Juin 2016
- > Mars 2016
- > Octobre 2015
- > Juin 2015
- > Mars 2015

"Avec vous" Salariés
- > Janvier 2017
- > Avril 2016
- > Mai 2015

"Avec vous" Familles
- > 2ème semestre 2016
- > 1er semestre 2016
- > 1er semestre 2015

Action Sanitaire et Sociale
- > Le Plan ASS 2016-2020
- > Le règlement des prestations ASS

Informations Elus

Entre nous - Elus MSA
- > Février 2017
- > Octobre 2016
- > Juin 2016
- > Janvier 2016
- > Novembre 2015

Outil Capture | Internet | 100%

Courrier ... | I:\Com... | montag... | MSA - A... | MSA - L... | Outil Ca... | FR | 17:11 27/02/2017

éunion des 3 Comités Départementaux du 23/02/2017 –

MSA - Etre élu de la MSA - Windows Internet Explorer

http://www.msa-beauce-coeurdeloire.fr/lfr/etre-elu-de-la-msa

Fichier Edition Affichage Favoris Outils ?

Favoris Page Sécurité Outils

Pour protéger votre sécurité, Internet Explorer a bloqué l'affichage du contenu présentant des erreurs de certificat de sécurité de ce site Web. Cliquez ici pour afficher les options...

Changer de région

santé famille retraite services

Beauce Cœur de Loire

Mon espace privé

Se connecter | S'inscrire

Particulier | Exploitant | Employeur | Partenaire | Elus | Votre MSA

MSA Beauce Coeur de Loire > Elus > **Etre élu de la MSA**

Actualités

Etre élu de la MSA

Etre élu de la MSA BCL

Vos contacts

Ecouter

Etre élu de la MSA

Le mutualisme, mouvement pionnier

- Le Mutualisme
- Missions, rôles des élus MSA
- Carte interactive des délégués

La MSA vous propose

La MSA se réinvente en ligne
Découvrez vos services 100% en ligne

Accès direct

- Horaires d'ouverture et lieux d'accueil MSA BCL
- Actions locales organisées par la MSA BCL
- Barèmes des cotisations employeurs BCL et évolutions
- Barèmes de cotisations exploitants BCL
- Dates des appels provisionnels des cotisations exploitants 2016
- Formulaires à télécharger
- Appel à projets jeunes MSA BCL 2016-2017

Pour aller plus loin

Les articles du Bimsa, le magazine de la MSA :
Dépister le cancer du col de l'utérus

Pour dépister le cancer du col de l'utérus, un frottis est recommandé tous les 3 ans pour les femmes âgées de 25 à 65 ans.

> Lire la suite sur le site web du Bimsa

Le Médiateur | Mentions légales | Toutes les régions | Plan du site | Déclarations CNIL MSA BCL

La chaine MSA

http://www.msa-beauce-coeurdeloire.fr/lfr/etre-elu-de-la-msa

Internet 100%

Courrier entrant p... | E:\Communicatio... | montage 3 CD m... | MSA - Etre élu de ...

15:49
14/02/2017

MSA - Le Mutualisme - Windows Internet Explorer

http://www.msa-beauce-coeurdeloire.fr/lfr/web/msa-beauce-coeur-de-loire/le-mutualisme2

Fichier Edition Affichage Favoris Outils ?

Favoris Page Sécurité Outils

Changer de région

santé
famille
retraite
services

Beauce Cœur de Loire

Mon espace privé

Se connecter S'inscrire

Particulier | Exploitant | Employeur | Partenaire | Elus | Votre MSA

MSA Beauce Coeur de Loire > Elus > Etre élu de la MSA > **Le Mutualisme**

Tweet Ecouter

Actualités

Etre élu de la MSA

> Carte interactive des délégués
> Missions, rôles des élus MSA
> **Le Mutualisme**

Etre élu de la MSA BCL

Vos contacts

Le Mutualisme

Articles et dossiers

La MSA repose sur une organisation et un fonctionnement démocratique
Parmi les trois principaux régimes de sécurité sociale (Régime Général, Régime Social des Indépendants et Régime Agricole), la MSA est la seule à[...]

Trois valeurs fondatrices
L'esprit mutualiste qui spécifie l'action de la MSA est fondé sur trois piliers : la responsabilité, la solidarité et la démocratie.

Quelques repères historiques
La MSA puise ses origines dans la mise en place des organisations agricoles, mouvement qui prend son essor vers la moitié du XIXe siècle. Trois g[...]

La pyramide mutualiste

La MSA vous propose | Accès direct | Pour aller plus loin

Terminé Internet 100%

Courrier e... I:\Comm... montage ... MSA - Ac... MSA - Le ... Outil Cap...

17:24
27/02/2017

MSA - Rôle des délégués cantonaux - Windows Internet Explorer

http://www.msa-beauce-coeurdeloire.fr/lfr/web/msa-beauce-coeur-de-loire/role-des-delegues-cantonaux

Fichier Edition Affichage Favoris Outils ?

Favoris Page Sécurité Outils

Particulier | Exploitant | Employeur | Partenaire | Elus | Votre MSA

MSA Beauce Coeur de Loire > Elus > Etre élu de la MSA > Missions, rôles des ... > **Rôle des délégués cantonaux**

Tweet Ecouter

- Actualités
- **Etre élu de la MSA**
  - > Carte interactive des délégués
  - > **Missions, rôles des élus MSA**
  - > Le Mutualisme
- Etre élu de la MSA BCL
- Vos contacts

Mis à jour le 01.02.2017

Rôle des délégués cantonaux

Délégué cantonal est une fonction modulaire où chacun s'investit en fonction de ses disponibilités et centres d'intérêt.

Tout investissement, même mesuré reste porteur

L'engagement cumulé des élus est une véritable plus value pour la MSA, ses adhérents et l'ensemble du monde rural

Feuille de route d'un élu

Un niveau d'investissement de l'élu adapté en fonction de ses disponibilités et de ses envies :

Si je suis délégué…je dois à minima sur le mandat :

- Assister à l'Assemblée Générale de ma caisse et à l'Assemblée Générale de mon Echelon Local qui ont lieu une fois par an
- Etre relais de la MSA auprès des partenaires de mon canton, des adhérents
- Relayer les actions sur mon territoire
- Recenser et faire remonter les besoin de terrain
- Participer aux actions de mon échelon local

Si je suis délégué…je peux aussi :

- Représenter la MSA au sein du Centre Communal d'Action Sociale de ma commune ou des communes avoisinantes
- Représenter la MSA dans les structures Enfance Jeunesse (Micro crèches, Halte garderie, Relais Assistantes Maternelles)
- Représenter la MSA dans un projet de création de Maison de Santé Pluri professionnelle
- Participer à la gestion d'une MARPA (Maison d'Accueil Rurale pour Personnes Agées) en devenant membre de son Conseil d'Administration

Terminé | Internet | 100%

Courrier e... | E:\Comm... | montage ... | MSA - Ac... | MSA - Rô... | Outil Cap... | 17:28 27/02/2017

MSA - Etre élu de la MSA BCL - Windows Internet Explorer

http://www.msa-beauce-coeurdeloire.fr/lfr/etre-elu-de-la-msa-beauce-coeur-de-loire

Fichier Edition Affichage Favoris Outils ?

Favoris Page Sécurité Outils

Pour protéger votre sécurité, Internet Explorer a bloqué l'affichage du contenu présentant des erreurs de certificat de sécurité de ce site Web. Cliquez ici pour afficher les options...

Changer de région

santé famille retraite services

Beauce Cœur de Loire

Mon espace privé

Se connecter | S'inscrire

Particulier | Exploitant | Employeur | Partenaire | Elus | Votre MSA

MSA Beauce Coeur de Loire > Elus > **Etre élu de la MSA BCL**

Actualités
Etre élu de la MSA
Etre élu de la MSA BCL
> Paroles d'élus
> Conseil d'Administration - Comités Départementaux
> Les élus du Cher
> Les élus du Loiret
> Les élus d'Eure et Loir
Vos contacts

Actualités
Etre élu de la MSA
Etre élu de la MSA BCL
Vos contacts

Ecouter

Etre élu de la MSA BCL

Etre élu

Conseil d'Administration - Comités Départementaux

Paroles d'élus
Des élus de la MSA Beauce Coeur de Loire témoignent...

Les élus d'Eure et Loir

Les élus du Loiret

Les élus du Cher

Documents

- Guide des Elus MSA BCL.pdf
- Plan Action Mutualiste
- COG MSA
- Plan ASS Prestations extra-légales
- Plan ASS 2016-2020
- Charte de l'échelon local

Pour visualiser ou imprimer des documents au format PDF :
> Télécharger Adobe Reader

La MSA vous propose

Accès direct

> Horaires d'ouverture et lieux d'accueil MSA BCL
> Actions locales organisées par la MSA BCL
> Barèmes des cotisations employeurs BCL et évolutions
> Barèmes de cotisations exploitants BCL

Pour aller plus loin

Les articles du Bimsa, le magazine de la MSA :
Dépister le cancer du col de l'utérus

Pour dépister le cancer du col de l'utérus, un frottis est recommandé tous les 3 ans pour les femmes âgées de 25 à 65 ans

http://www.msa-beauce-coeurdeloire.fr/lfr/etre-elu-de-la-msa-beauce-coeur-de-loire

Internet 100%

Courrier entrant p... | I:\Communicatio... | montage 3 CD m... | MSA - Etre élu de...

17:13
14/02/2017

santé
famille
retraite
services

Beauce Cœur de Loire

Mon espace privé

Se connecter | S'inscrire

Particulier | Exploitant | Employeur | Partenaire | Elus | Votre MSA

MSA Beauce Coeur de Loire > Elus > Etre élu de la MSA B... > **Les élus d'Eure et Loir**

Tweet Ecouter

Actualités

Etre élu de la MSA

Etre élu de la MSA BCL

> Paroles d'élus
> Conseil d'Administration - Comités Départementaux
> Les élus du Cher
> Les élus du Loiret
> **Les élus d'Eure et Loir**

Vos contacts

Les élus d'Eure et Loir

Articles et dossiers

Bilan des actions des échelons locaux de l'Eure et Loir

Les Présidents et délégués d'Echelons Locaux de l'Eure et Loir

Carte de l'Eure et Loir présentant les Echelons Locaux

La MSA vous propose

Accès direct

> Horaires d'ouverture et lieux d'accueil MSA BCL
> Actions locales organisées par la MSA BCL
> Barème général Employeur de la MSA BCL 2017
> Barèmes de cotisations exploitants BCL
> Dates des appels provisionnels des cotisations exploitants 2016
> Formulaires à télécharger
> Appel à projets jeunes MSA BCL 2016-2017

Pour aller plus loin

Les articles du Bimsa, le magazine de la MSA :

Dépister le cancer du col de l'utérus

Pour dépister le cancer du col de l'utérus, un frottis est recommandé tous les 3 ans pour les femmes âgées de 25 à 65 ans.

> Lire la suite sur le site web du Bimsa

Actualités

Etre élu de la MSA

Etre élu de la MSA BCL

> Paroles d'élus
> Conseil d'Administration - Comités Départementaux
> Les élus du Cher
> Les élus du Loiret
> **Les élus d'Eure et Loir**

Vos contacts

Mis à jour le 01.02.2017

Les Présidents et délégués d'Echelons Locaux de l'Eure et Loir

> **Les Présidents d'Echelons Locaux de l'Eure et Loir**

Les délégués d'Echelons Locaux de l'Eure et Loir

> **Délégués de l'Echelon Local Thymerais Drouais**

> **Délégués de l'Echelon Local Val de l'Eure**

> **Délégués de l'Echelon Local Horizons Chartrains**

> **Délégués de l'Echelon Local Beauce**

> **Délégués de l'Echelon Local Région Dunoise**

> **Délégués de l'Echelon Local Perche Sud**

> **Délégués de l'Echelon Local Perche Nord**

Délégués de la MSA BEAUCE CŒUR DE LOIRE

ECHELON LOCAL – REGION DUNOISE

NOM	Prénom	MANDATAIRE	COL②	T/S③	QUALITE①	COMMUNE
			CANTON - BONNEVAL			
AIDAT	NICOLAS		2	T		LE GAULT ST DENIS
BOUTFOL	NATHALIE		1	T	MEMBRE DU BUREAU	VITRAY EN BEAUCE
CHARPENTIER	ANNIE		1	S		PRE ST EVROULT
COUPPE	MICHEL		2	T	PRESIDENT	VITRAY EN BEAUCE
FOREAU	ANNIE		2	T	SECRETAIRE	MONTBOISSIER
GALLOU	MICHEL		1	T	VICE-PRESIDENT	ST MAUR SUR LE LOIR
GPT D'EMPL DOM MONTEMAIN		ROGER DE CAMPAGNOLLE GUILLAUME	3	T		SAUMERAY
GUILLAUMIN	BERNARD		1	S		ST MAUR SUR LE LOIR
NOUVELLON	BENOIST		1	T		TRIZAY LES BONNEVAL
			CANTON - CHATEAUDUN			
BOISSONNET	NADIA		2	T		DONNEMAIN ST MAMES
BOUILLY	CAROLINE		1	T		LOGRON
DE MACEDO	CATHERINE		2	T	MEMBRE DU BUREAU	CHATEAUDUN
GPT D'EMPL DU GRAND VOX		GERNEZ SYLVIE	3	T	MEMBRE DU BUREAU	CHATEAUDUN

MSA - Vos contacts - Windows Internet Explorer

http://www.msa-beauce-coeurdeloire.fr/lfr/vos-contacts

Fichier Edition Affichage Favoris Outils ?

Favoris Page Sécurité Outils

Pour protéger votre sécurité, Internet Explorer a bloqué l'affichage du contenu présentant des erreurs de certificat de sécurité de ce site Web. Cliquez ici pour afficher les options...

Changer de région

santé famille retraite services

Beauce Cœur de Loire

Mon espace privé

Se connecter | S'inscrire

Particulier | Exploitant | Employeur | Partenaire | Elus | Votre MSA

MSA Beauce Coeur de Loire > Elus > **Vos contacts**

Actualités
Etre élu de la MSA
Etre élu de la MSA BCL
Vos contacts

Ecouter

Actualités
Etre élu de la MSA
Etre élu de la MSA BCL
Vos contacts

Actualités
Etre élu de la MSA
Etre élu de la MSA BCL
Vos contacts
> Cartes 24 Echelons Locaux
> Coordonnées des animatrices

Vos contacts

Dossiers

Coordonnées des animatrices
Consulter les territoires couverts par les animatrices des différents échelons locaux

Cartes 24 Echelons Locaux

La MSA vous propose

La MSA se réinvente en ligne
Découvrez vos services 100% en ligne

Accès direct

> Horaires d'ouverture et lieux d'accueil MSA BCL
> Actions locales organisées par la MSA BCL
> Barèmes des cotisations employeurs BCL et évolutions
> Barèmes de cotisations exploitants BCL
> Dates des appels provisionnels des cotisations exploitants 2016
> Formulaires à télécharger
> Appel à projets jeunes MSA BCL 2016-2017

Pour aller plus loin

Les articles du Bimsa, le magazine de la MSA :
Dépister le cancer du col de l'utérus

Pour dépister le cancer du col de l'utérus, un frottis est recommandé tous les 3 ans pour les femmes âgées de 25 à 65 ans.

> Lire la suite sur le site web du Bimsa

Le Médiateur | Mentions légales | Toutes les régions | Plan du site | Déclarations CNIL MSA BCL

La chaine MSA

http://www.msa-beauce-coeurdeloire.fr/lfr/vos-contacts

Internet 100%

Courrier entrant p... | E:\Communicatio... | montage 3 CD m... | MSA - Vos contac...

17:17
14/02/2017

MSA - Cartes des 24 Echelons Locaux - Windows Internet Explorer

http://www.msa-beauce-coeurdeloire.fr/lfr/web/msa-beauce-coeur-de-loire/cartes-24-echelons-locaux

Fichier Edition Affichage Favoris Outils ?

Favoris Page Sécurité Outils

Etre élu de la MSA BCL

Vos contacts

> **Cartes des 24 Echelons Locaux**
> Coordonnées des animatrices

la carte des échelons locaux

La MSA Beauce Coeur de Loire comprend 24 échelons locaux :

- 7 en Eure et Loir

- 9 dans le Loiret

- 8 sur le Cher

Nos 3 Animatrices de la vie mutualiste :

- **Perrine Ribot** *pour l'Eure et Loir*
Tél : 02 37 30 45 46
Mail : ribot.perrine@bcl.msa.fr

- **Magali Millanole** *pour le Loiret*
Tél : 02 38 60 54 25
Mail : millanole.magali@bcl.msa.fr

- **Fabienne Clement** *pour le Cher*
Tél : 02 48 55 40 15
Mail : clement.fabienne@bcl.msa.fr

Terminé Internet 100%

Courrier entr... I:\Communic... montage AG ... MSA - Cartes ... Outil Capture 17:45 27/02/2017

Evolutions majeures des prestations extra légales d'Action Sanitaire et Sociale

La politique d'Action Sanitaire et Sociale de la MSA

BCL se traduit par :

- des actions individuelles auprès de ses ressortissants sous forme d'accompagnement social et de prestations extralégales
- des actions collectives
- une offre de services sur les territoires

Il vous a été présenté l'année passée.

- Zoom sur **le règlement des prestations extra légales**
- Il a été déterminé pour la durée du plan d'action sanitaire et sociale 2016-2020.
- Toutefois, en fonction du financement que la CCMSA attribue à la MSA BCL et des besoins des ressortissants, il est revu chaque année.
- Les évolutions concernent essentiellement les critères d'attribution.
- Si des prestations ne sont pas utilisées elles peuvent alors être supprimées et remplacées par des prestations nouvelles.

Évolutions du règlement des prestations extralégales

- Déclinaison des prestations en fonction de la population, des besoins ou des problématiques rencontrées :
  - **Les enfant et les jeunes**
  - **Les familles**
  - **Les personnes en difficultés socio-économiques**
  - **Les actifs touchés par la maladie ou en situation de handicap**
  - **Les personnes âgées et les aidants familiaux**
- Relèvement du plafond du quotient familial à 1 000€
- Relèvement des montants des aides
- Création de nouvelles prestations

AGISSONS ENSEMBLE SUR LES TERRITOIRES

Conditions et modalités d'attribution des aides

- Les assurés doivent être affiliés en assurance maladie et/ou percevoir des prestations familiales.

- Les aides sont soumises à conditions de ressources (avis d'imposition) Un quotient familial est calculé (ressources /nb de parts).

- Une évaluation sociale par un travailleur social de la MSA Beauce Cœur de Loire ou du conseil départemental est nécessaire pour certaines prestations.

- Les dossiers sont présentés au Comité Paritaire Restreint d'Action Sanitaire et Sociale (CPRASS) pour décision.

- Le paiement des prestations extralégales par la MSA BCL s'effectue sur présentation de justificatifs.

Prestation Nouvelle :
Aide à l'entrée dans la vie active

- **Aide à la mobilité** de 500€ : en complément des dispositifs existants pour le financement du permis de conduire A ou B

- **Aide à l'accès à un premier logement** (complément financier des dispositifs existants pour financer une caution, un premier loyer ou l'ouverture de compteurs) à hauteur de 500€

Ces deux aides, soumises à évaluation sociale, concernent les jeunes de – 25 ans, ayant un quotient familial inférieur à **1001 €.**

Zoom sur

les prestations dédiées à la famille

Les aides aux vacances

Pour permettre aux familles avec enfant(s) de partir en vacances.

- Sur présentation de justificatifs, prise en charge d'une partie du séjour selon le QF

Quotient familial	Vacances en famille (montant / famille / an)
Limite de jours	8 jours soit 7 nuitées
= 600 €	300 €
601 < QF = 800 €	200 €
801 < QF < 1001€	100 €

au prorata des nuitées

- **Particularité :** Les familles qui ont un ou plusieurs enfants reconnus en Affection de Longue Durée (ALD) ou ayant un droit à l'Allocation d'Education de l'Enfant Handicapé (AEEH) versée par la MSA bénéficient d'un supplément forfaitaire de 250 € (par séjour) pour tous types de séjours, dans la limite de la dépense réelle, une fois par an.

Prêt équipement

Permettre l'achat d'appareils ménagers ou de mobilier de première nécessité, ou de matériel informatique.

Appareils ménagers	Mobilier	Matériel informatique
Réfrigérateur	Lit enfant	Ordinateur (fixe ou portable)
Gazinière - Four	Lit adulte	Imprimante
Lave-vaisselle (famille avec enfants)	Armoire	Clavier
Congélateur	Table et chaises de cuisine	Ecran
Lave-linge	Rangements	Unité centrale
Appareil de chauffage		

- Percevoir des prestations familiales saisissables
- Le quotient familial doit être inférieur à **1001 €.**
- m**ontant du prêt** - 80 % de la dépense envisagée, avec un montant maximum du prêt de **1 000 €**.
- Cumul possible de plusieurs équipements dans la limite de **1 000 €.**

Aide financière en cas de difficultés momentanées

Aider tout ressortissant agricole dans une situation critique liée à des difficultés financières momentanées.

- Le Travailleur Social de la MSA Beauce Cœur de Loire ou d'un autre organisme propose, en accord avec le ressortissant, une aide à partir d'une **évaluation sociale ;** le Comité Paritaire Restreint d'Action Sanitaire et Sociale statue sur le montant accordé sous forme d'un **secours non remboursable.**

- **Particularités liées à la santé** pour les assurés affiliés à l'assurance maladie à la MSA Beauce Cœur de Loire : Prise en charge partielle sur dépôt d'un dossier, de frais de prothèses ou d'appareillages, frais dentaires.

- Dans le cadre du « Plan Précarité Dentaire », les personnes examinées par le dentiste conseil de la MSA, qui fournissent un devis accepté par celui-ci, peuvent bénéficier d'une prise en charge après examen des ressources (QF < 500 €).

Aide à la souscription d'une complémentaire santé

Permettre aux ressortissants agricoles disposant de faibles revenus d'être couverts par une assurance complémentaire maladie.
Concerne les assurés en maladie à la MSA BCL au jour de la demande, ayant reçu une notification de rejet de leur demande d'aide à la complémentaire santé ACS (sans dépasser 15% du plafond ACS).

L'aide varie en fonction de l'âge

Âge	Montant
Moins de 16 ans	100 €
De 16 à 49 ans	200 €
De 50 à 59 ans	350 €
A partir de 60 ans	550 €

- **50 % de la cotisation annuelle la première année,**
- **25 % de la cotisation annuelle une seconde année pour les assurés qui en formulent la demande**.

Aide contre les risques sanitaires liés à l'habitat dégradé

Pour les propriétaires occupants affiliés à l'assurance maladie de la MSA Beauce Cœur de Loire dont le logement présente des caractéristiques pouvant entraîner une dégradation de leurs conditions de vie.

- **Habiter un logement depuis plus de 15 ans.**
- **Avoir un accord préalable de l'ANAH (Agence nationale pour l'amélioration de l'habitat)** pour le financement des travaux suivants : travaux d'isolation (murs, sol, combles), chauffage et fenêtres…
- **Faire réaliser les travaux par des professionnels** inscrits au registre de la Chambre de Commerce et d'Industrie. De plus, l'assistance à la maîtrise d'œuvre doit être assurée par l'opérateur mandaté par l'ANAH.
- Le montant de l'aide s'élève à **20 %** du montant de la **subvention accordée par l'ANAH,** avec un maximum de **1 500 €** (100 € pour l'ingénierie).

Zoom sur

les aides crises agricoles

Secours en cas de crise

Soutien des actifs agricoles confrontés à des crises sectorielles, auxquelles s'ajoutent pour certaines filières des aléas climatiques, sanitaires impactant l'outil de production.

- Pour les salariés : Perte de tout ou partie de l'emploi suite à la destruction de l'outil de travail de l'employeur. En attente d'indemnisation par pôle emploi.
- Pour les exploitants agricoles : Perte de tout ou partie de l'emploi suite à la destruction de l'outil de travail. En attente d'indemnisation par les assurances.
- Entre 1 000 € et 2 000 € dans la limite de l'enveloppe budgétaire.

Secours alimentaire

Attribuer une aide financière à titre exceptionnel, en complément des dispositifs existants, à une personne ou une famille, dans l'incapacité de faire face à des dépenses immédiates et indispensables (alimentation et hygiène) du fait de difficultés momentanées. Remise de « ticket service ».

- Le secours est étudié sur la base d'une évaluation sociale. Les droits aux prestations légales sont examinés en priorité.

- Montant accordé par année civile en fonction de la situation et de la composition de la famille : maximum de 200 € pour un foyer de 1 à 4 personnes, plus 50 € par personne supplémentaire à charge, dans la limite de 600 €.

Service de remplacement

Permettre à l'exploitant(e) ou au conjoint participant, de se faire remplacer sur son exploitation en cas de :

- **maladie, d'accident de la vie privée, d'accident du travail ou de maladie professionnelle**,
- **décès** de l'exploitant ou **décès de son conjoint** (si cotisait à l'Allocation Vieillesse Individuelle).
- **formation**
- **difficultés familiales** (séparation, maladie d'un enfant,…) suite à une **évaluation sociale** d'un travailleur social de la MSA BCL.

Participation aux frais du service de remplacement : Forfait de 20 jours maximum par an. Prise en charge à raison de 7 h/jour en moyenne avec un maximum de 140 h/an (**7 €** de l'heure).

- Et plus 3 jours de formation à raison de 7 heures/jour maxi soit un maximum de 21 heures par an. Le remplacement doit être effectué dans les 3 mois qui suivent le stage.
- Dans le cadre d'un décès, prise en charge du forfait dans un délai de 1 an.

Accès au répit

LA MSA BCL dispose d'une enveloppe dans le cadre du pacte gouvernemental de consolidation pour financer le remplacement temporaire des agriculteurs en situation **d'épuisement professionnel.**

- Un accompagnement permettant de s'autoriser à prendre un temps de pause peut être proposé. L'objectif est d'envisager une action de répit, co-construite avec l'agriculteur et/ou sa famille.
- L'intervention d'un service de remplacement peut être financée sur une durée de 7 jours, pouvant aller exceptionnellement jusqu'à 10 jours pour certains projets, avec possibilité de renouvellement selon les situations.
- Une évaluation sociale doit être réalisée par un travailleur social de la MSA BCL.
- Les montants attribués par la MSA, pour financer le service de remplacement, sont calculés en référence aux conventions en cours avec les services de remplacement. Les taux de participation sont fonction des ressources et peuvent être modulés au cas par cas, pouvant aller exceptionnellement jusqu'à une prise en charge à 100%.

Pass'AGRI, nouvel outil institutionnel créé à l'intention des exploitants et salariés

- Outil visant à faciliter l'accès aux dispositifs mis en place face aux crises agricoles, à l'image de ce qui existe déjà avec Guidéa pour les employeurs et les exploitants.

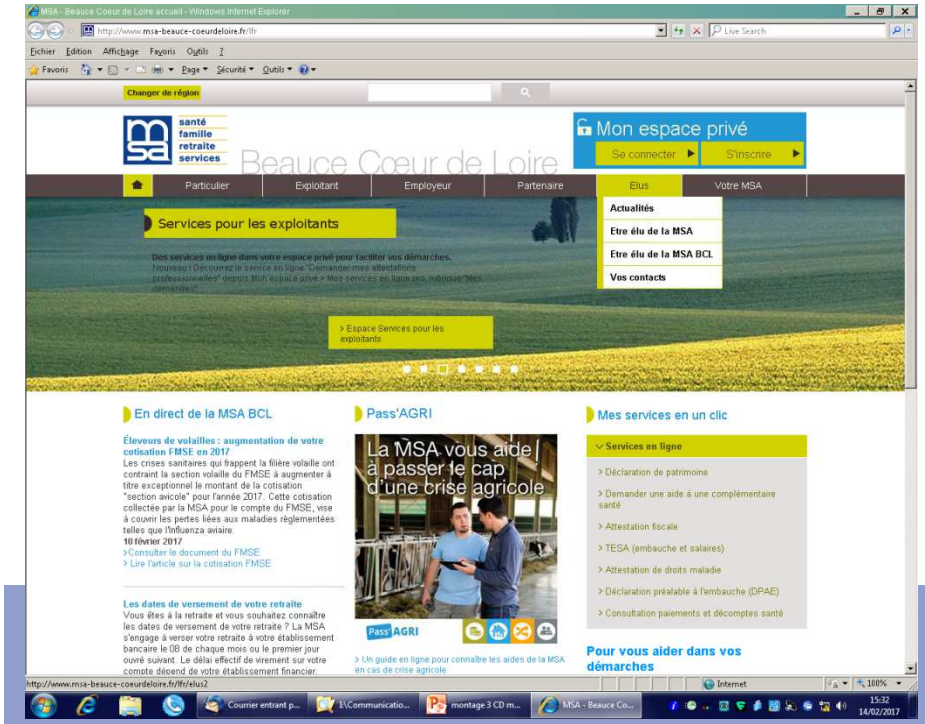

- Outil répondant à un engagement Inscrit dans la COG 2016-2020 (indicateur n°10) :
  la MSA s'engage à « *Accompagner les cotisants en difficulté dans le cadre de crises agricoles* » en « *communiquant sur les dispositifs d'accompagnement existants* »

Pass’AGRI, nouvel outil institutionnel créé à l’intention des exploitants et salariés

- Pass'Agri est un guide en ligne :
  - Accessible partout (sur PC, tablette, smartphone…),
  - Mis à jour régulièrement,
  - Avec un affichage personnalisé des aides, en fonction de sa MSA et du statut (salarié ou non-salarié agricole)

Pass'AGRI, nouvel outil institutionnel créé à l'intention des exploitants et salariés

- Ce guide est destiné à faire connaître l'ensemble des dispositifs d'aides

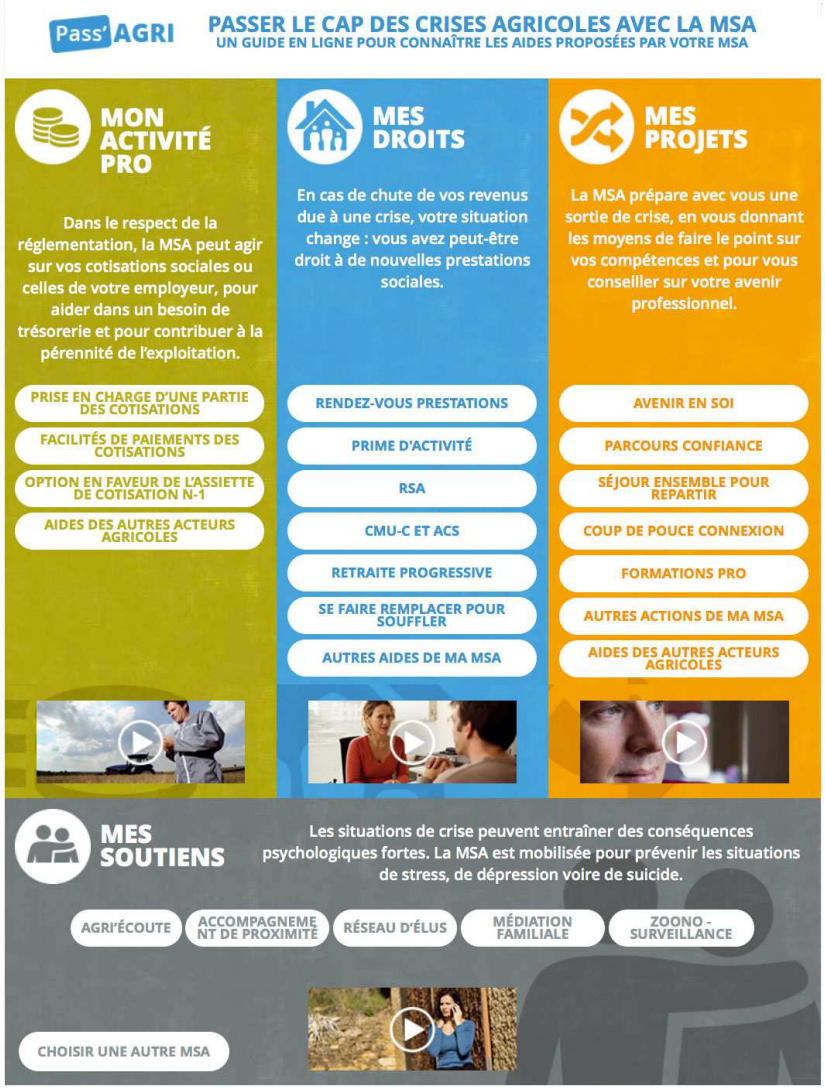

Pass’AGRI, nouvel outil institutionnel créé à l’intention des exploitants et salariés

Pass’AGRI, nouvel outil institutionnel créé à l’intention des exploitants et salariés

Pass'AGRI, nouvel outil institutionnel créé à l'intention des exploitants et salariés

Pass’AGRI, nouvel outil institutionnel créé à l’intention des exploitants et salariés

Pass'AGRI, nouvel outil institutionnel créé à l'intention des exploitants et salariés

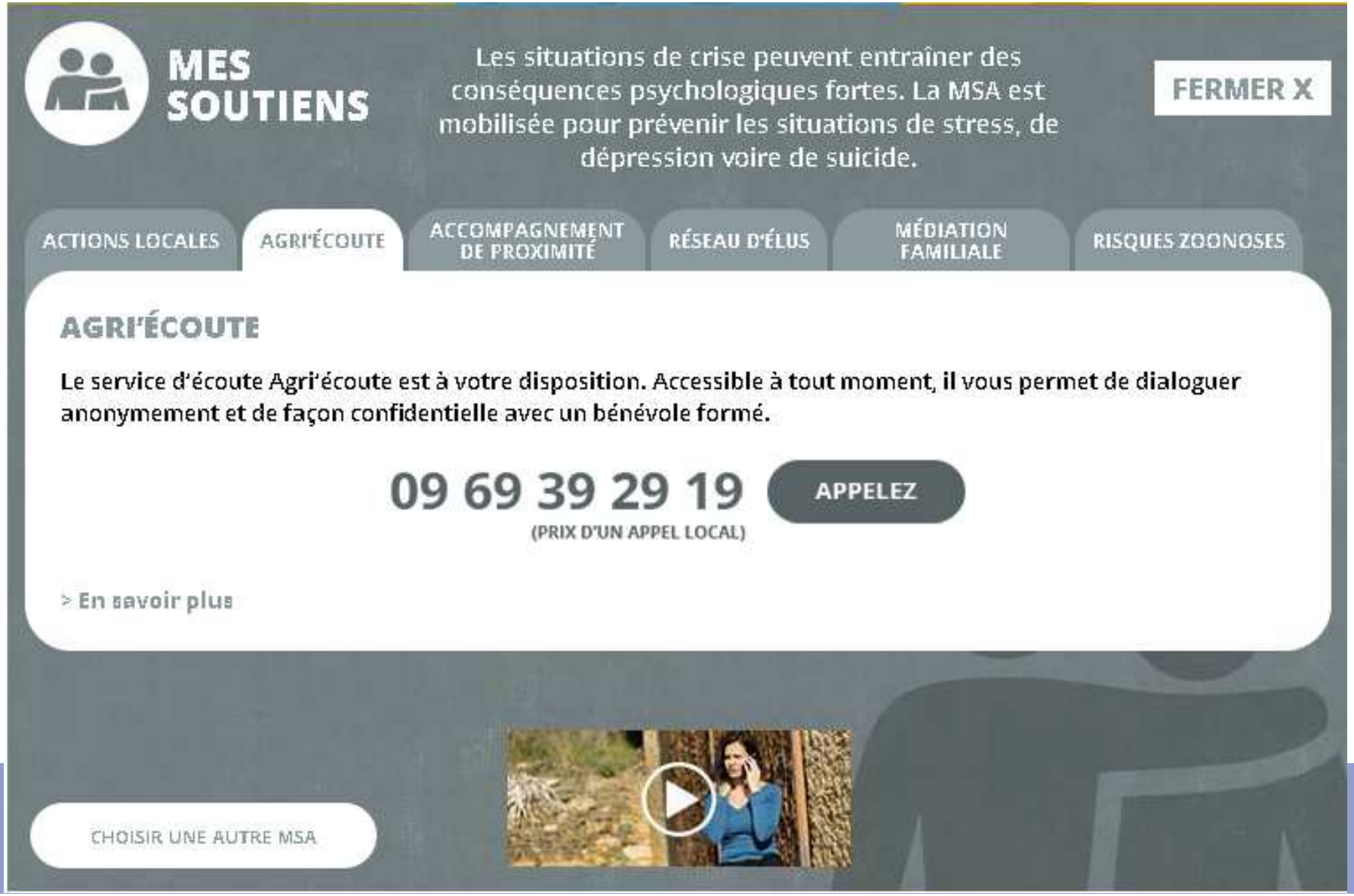

Vie de l’Echelon Local

Préparation de l’assemblée générale statutaire

Préparation de l'Assemblée Générale Statutaire

- Elle se tiendra le JEUDI 8 JUIN 2017

  au Centre culturel La Passerelle

  57 Boulevard de Lamballe

  à FLEURY LES AUBRAIS

- Pascal CORMERY, nouveau Président de la Caisse Centrale MSA, sera présent et apportera un éclairage national sur les sujets d'actualité liés à notre régime agricole.

Questions diverses

MSA BEAUCE CŒUR DE LOIRE

Réunion des 3 Comités Départementaux

23 février 2017

www.msa-beauce-coeurdeloire.fr

santé
famille
retraite
services

L'essentiel & plus encore